KING® 에어리스 스프레이

보호 코팅 분야용

PROVEN QUALITY. LEADING TECHNOLOGY.

MADE IN THE USA WITH
GLOBAL COMPONENTS

60년 이상업계 선도

다리, 선박 또는 탱크 등과 같은 대규모 도장 프로젝트이든 몇 시간 만에 마칠 수 있는 간단한 프로젝트이든 상관 없이 항상 작업을 완벽하게 마치기 위해서는 스프레이 장비를 사용합니다. Graco는 모든 에어리스 스프레이 프로젝트를 완료하는 데 필요한, 업계에서 가장 신뢰할 수 있고 정확한 크기의 1액형 스프레이 라인업을 제공합니다.

비즈니스의 성공과 명성은 GRACO에 맡겨 주세요

Graco는 가장 뛰어난 품질의 보호 코팅 에어리스 스프레이를 제공하기 위해 최선을 다하고 있으며 보증 역시 업계 최고 수준입니다.

1926년 이래로 미국 현지 생산으로 고품질 보장

100% 출고 테스트를 완료하고 현장에서 그 우수성이 입증된 Graco 전문 스프레이는 미국에서 제조, 조립 및 지원되는 제품입니다.

업계 최고 수준의 보증 서비스

Graco는 모든 스프레이에 업계에서 가장 뛰어난 보증 서비스를 제공합니다. Graco의 보증 서비스를 이용하실 상황이 발생하지 않을 수도 있지만 만약 발생한다면 Graco가 지원하겠습니다.

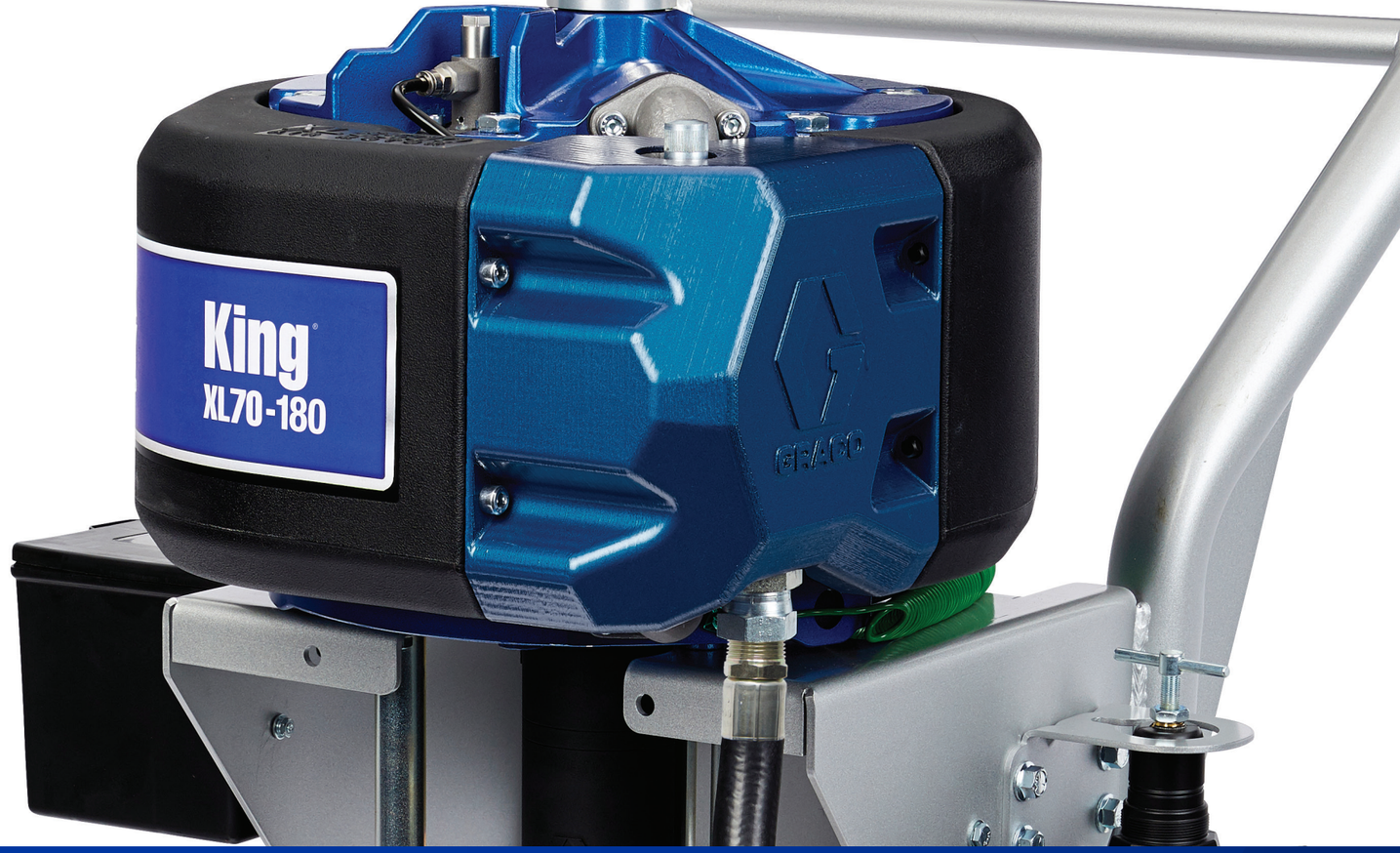

끊김 없는 스프레이를 가능하게 하는 GRACO의 독점 솔루션:

특허 기술

수명이 가장 긴 펌프

- MaxLife® 피스톤 로드 및 실린더를 사용하여 업계에서 가장 긴 수명을 제공하는 Xtreme 펌프
- 최대 6배 길어진 수명
- 스프레이 작업 대상에 상관 없이 다양한 기능성을 극대화하기 위한 수명이 긴 세라믹 볼 (옵션 키트)

특허 기술

업계 최고의 성능

- 더 빠르게 반응하여 전환되는 XL 에어 모터
- 외부 파일럿 라인을 열적으로 격리해 결빙 최소화
- 건을 여러 개 사용하더라도 맥동 및 패턴의 변화가 거의 또는 아예 없음

특허 기술

가동 중지 시간 감소로 생산성 개선

- Endurance™ 하부 펌프 - "현장"에서 빠르고 손쉬운 펌프 분리 및 유지보수
- 대부분의 도료에서 최상의 내구성을 보여주는 Xtreme Seal™ UHMWPE 및 가죽 패킹
- 저변위 볼 점검을 위해 쉽게 접근할 수 있는 QuikAccess™ 흡기 밸브

GRACO 독점 기술

디지털 모니터링

- 펌프 주기 및 분사량을 빠르게 모니터링
- 자동 열 폭주 방지
- 맞춤화 가능한 유지보수 알림

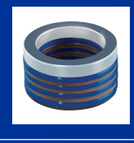

특허 출원 중

도료 적합성

- 최적의 펌프 성능을 위한 선택적 패킹 재료 - 고체로만 이루어진 도료, 가열된 도료 또는 유성 도료를 안심하고 코팅할 수 있습니다.
- UHMWPE 및 가죽
- UHMWPE 및 PTFE
- PTFE

GRACO 독점 기술

연결 후 바로 작동

- 최대 7250psi의 전기 구동식 펌프
- 표준 환경 및 위험한 환경에서 사용 가능
- 에어 컴프레서 필요 없음

MADE IN THE USA WITH GLOBAL COMPONENTS

어떠한 작업에도 맞는 스프레이

가장 광범위한 보호 코팅 스프레이 제품군과 성능을 개선하는 다양한 액세서리를 갖춘 Graco King 스프레이를 사용하여 작업의 규모 또는 코팅의 종류에 상관 없이 프로젝트를 완벽하게 마무리해 보세요.

올바른 스프레이 선택

일반 용도	폴리우레탄 탑 코팅	플레이크 충전식	아연 플라이머	에폭시	하이 솔리드	실리콘
유체 압력	2000~4500psi	3000~4500psi	3000~4500psi	3000~6000psi	6000~7250psi	6000~7250psi
스프레이 권장 사항 최소 ●●●●● 최대	Contractor King 45: 1 ●●●● King XL25-290 ● King XL30-220 ●●● King XL40-180l ●●● King XL45-290 ●●●● King XL45-430 ●●●●● King E50 ●●	Contractor King 45: 1 ●●●● King XL30-220 ●●● King XL40-180 ●●● King XL45-290 ●●●● King XL45-430 ●●●●● King E50 ●●	Contractor King 45: 1 ●●●● King XL30-220 ●●● King XL40-180 ●●● King XL45-290 ●●●● King XL45-430 ●●●●● King E50 ●●	Contractor King 45: 1 ●●●● Contractor King 60: 1 ●●●● King XL30-220 ● King XL40-180 ●● King XL45-290 ●●●● King XL45-430 ●●●●● King XL50-250 ●●●● King XL60-115 ●●● King XL60-220 ●●●● King E50 ●● King E60 ●●	Contractor King 60: 1 ●●● Contractor King 70: 1 ●●●● King XL60-115 ●●● King XL60-220 ●●● King XL70-180 ●●●● King XL70-290 ●●●●● King XL80-250 ●●●● King XL90-145 ●● King E60 ●●●● King E70 ●●	Contractor King 60: 1 ●●● Contractor King 70: 1 ●●●● King XL60-115 ●●● King XL60-220 ●●● King XL70-180 ●●●● King XL70-290 ●●●●● King XL80-250 ●●●● King XL90-145 ●● King E60 ●●●● King E70 ●●
권장 액세서리	에어 어시스트 에어리스 키트 – 288527 DataTrak 모니터링 장치 – 24X552 55갤런 흡입 세트 – 20A584	5갤런 Pail 교반기 – 243340 55갤런 Twistork® 교반기 – 256274 55갤런 흡입 세트 – 20A584	5갤런 Pail 교반기 – 243340 아연 순환 키트– 238588 독립 세척형 건 스플리터 – 262826	독립 세척형 건 스플리터 – 262826 10갤런 SST 호퍼 – 24X570(King용) 10갤런 SST 호퍼 – 25B619(Contractor King용)	히터 장착 키트 – 17V573(King용) 히터 장착 키트 – 18F785(Contractor King용) 10갤런 SST 호퍼 – 24X570(King용) 10갤런 SST 호퍼 – 25B619(Contractor King용)	Monark 5:1 공급 펌프 키트 – 256276 Xtreme Duty 교반기(드럼 뚜껑 포함) 및 5:1 Monark – 25A601 히터 장착 키트 – 17V573(King용) 히터 장착 키트 – 18F785(Contractor King용)

어떠한 작업에도 맞는 스프레이

가장 광범위한 보호 코팅 스프레이 제품군과 성능을 개선하는 다양한 액세서리를 갖춘 Graco King 스프레이를 사용하여 작업의 규모 또는 코팅의 종류에 상관 없이 프로젝트를 완벽하게 마무리해 보세요.

QR 코드를 스캔하여 자세히 알아보세요
GRACO.COM/KING

GRACO는 어떤 작업에도 맞는 제품을 보유하고 있습니다. 원하시는 제품을 골라보세요!

모델	CONTRACTOR KING	KING E 시리즈	KING
입력 전원	공압	전기(120v/240v)	공압
휴대성	★★★★★	★★★	★★★
하부 펌프	Endurance	Xtreme	Xtreme
ENDURANCE ADVANTAGE	예	–	–
위험 장소에 적합	예	사용 가능	예
모델 범위	★★★	★★★★	★★★★★

CONTRACTOR KING
에어 구동식 스프레이

King 제품군의 최신 제품 Contractor King을 소개합니다! 1인 작업을 위한 이동성과 고성능을 염두에 두고 설계된 이 경제적인 에어 구동식 스프레이는 모든 Contractor 플릿에 완벽하게 적합합니다. 4500psi, 6000psi 및 7250psi로 제공되어 어떠한 작업에도 맞는 모델이 준비되어 있습니다!

최신 방빙 기술로 우수한 마감 품질

XL6500 에어 모터

- 현장 입증된 설계로 결빙이 거의 없으며 끊김 없는 스프레이 가능
- 에어 파일럿 밸브로 빠른 전환 및 낮은 맥동 실현
- 내구성 뛰어난 알루미늄, 강철 또는 알루미늄-강철 혼합물로 구성되어 오래 사용 가능

입증된 에어 밸브 디자인

- 여러 개의 건을 사용해도 맥동 없이 우수한 마감 처리
- 심플한 디자인과 편리한 사용성
- 최대 공기 유량을 보장하는 대형 포팅

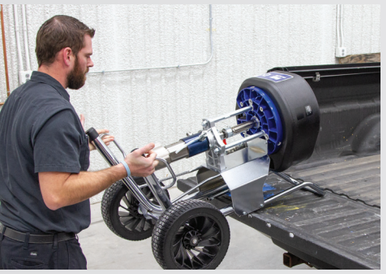

최상의 내구성과 컴팩트한 디자인으로 뛰어난 기동성 제공

이동 및 이송 용이

- 동급 모델 대비 약 45kg 더 가벼운 무게로 혼자서도 손쉽게 사용 가능
- 내구성이 뛰어난 크롬 도금, 용접 강철 프레임
- 모든 작업 현장 내 간편하게 배치 가능한 통합 리프팅 포인트
- 펑크 방지(Flat proof) 타이어로 작업 현장 내 파편으로 인한 파손을 방지하는 등 편의성 강화

편안함과 성능을 모두 갖춘 Silver Plus™ HP

고압, 에어리스 스프레이 건*

우수한 내구성, 컴팩트한 디자인, 외부 유체관 등 혁신적으로 설계된 스프레이 건으로 손을 시원하게 유지하면서 하루 종일 편안하게 스프레이할 수 있습니다.

- 재포장 간에 사용 기간 최대 2배 연장
- 동급 모델 대비 최대 35% 더 가벼워진 무게
- 하루 종일 쉽고 편안하게 당길 수 있는 트리거
- 최대 정압 7250psi
- 내구성 높은 강철 및 알루미늄으로 설계되어 압력 손실을 완화시켜주는 대형 유체관
- 단일 건으로 플릿의 모든 장치와 작동하여 사용 편의성 개선

* 60:1 및 70:1 패키지 및 Big 150 모델 포함

모델	부품 번호
Silver Plus HP 2 Finger Gun	273334
Silver Plus HP 4 Finger Gun	273335

부품 번호	모델	내용물	최대 PSI/최대 GPM	하부 펌프	무게
279005	Contractor King 45:1(단품)	–	4500psi/4.6gpm	290cc	145lbs
279006	Contractor King 45:1(패키지)	Silver Plus™ 건, 3/8in x 50ft 호스, 1/4in x 6ft 휩 호스, XHD 417, 519 SwitchTip™ 및 가드			
279007	Contractor King 45:1(Big 150)	Silver Plus 건, (3) 3/8in x 50ft 호스, 1/4in x 6ft 휩 호스, XHD 417, 519 SwitchTip, 가드 및 피팅			
279010	Contractor King 60:1(단품)	–	6000psi/3.4gpm	220cc	140lbs
279011	Contractor King 60:1(패키지)	Silver Plus HP 건, 3/8in x 50ft 호스, 1/4in x 6ft 휩 호스, XHD 417, 519 SwitchTip, 가드 및 피팅			
279012	Contractor King 60:1(Big 150)	Silver Plus HP 건, (3) 3/8in x 50ft 호스, 1/4in x 6ft 휩 호스, XHD 417, 519 SwitchTip, 가드 및 피팅			
279013	Contractor King 70:1(단품)	–	7250psi/2.9gpm	180cc	135lbs
279014	Contractor King 70:1(패키지)	Silver Plus HP 건, 3/8in x 50ft 호스, 1/4in x 6ft 휩 호스, XHD 417, 519 SwitchTip, 가드 및 피팅			
279022	Contractor King 70:1(Big 150)	Silver Plus HP 건, (3) 3/8" x 50ft 호스, 1/4in x 6ft 휩 호스, XHD 417, 519 SwitchTip, 가드 및 피팅			

QR 코드를 스캔하여 자세히 알아보세요
GRACO.COM/CONTRACTORKING

CONTRACTOR KING
에어 구동식 스프레이

빠르고 손쉬운 "현장" 펌프 분리 및 유지보수를 위한 ENDURANCE 하부 펌프 —가장 빠르게 교체

ENDURANCE™ ADVANTAGE PROGRAM

입증된 설계 및 성능

- 수명 및 성능 극대화를 위한 Chromex™ 로드 및 스테인리스강 실린더
- 대부분의 재질에서 내구성을 극대화하기 위한 Xtreme Seal™ UHMWPE 및 가죽 패킹
- 저변위 볼 점검을 위해 쉽게 접근할 수 있는 QuikAccess™ 흡기 밸브

간단한 3단계로 펌프 분리

1. 로드 커플링, 유입 호스 및 페인트 호스를 분리합니다.

2. 잼 너트를 풉니다.

3. 펌프를 돌려 분리합니다.

뛰어난 액세서리로 필요에 맞게 구성해 보세요!

CONTRACTOR KING 액세서리		부품 번호
1	스테인리스강 호퍼 키트	25B619
2	페인트 배출구 필터 키트	16V583
3	리프트 링 키트	19D953
4	에어 필터 및 윤활 장치 키트	19D955
5	45:1 하부 펌프 키트(290cc)	19D954
	60:1 하부 펌프 키트(220cc)	19D952
	70:1 하부 펌프 키트(180cc)	19D951
6	히터 장착 키트	18F785

대규모 작업을 위해 150FT 호스가 장착된 대형 150 "READY-TO-SPRAY" 패키지!

- 모든 부품 및 직경이 큰 호스에 적합
- 처음부터 바로 생산성 극대화
- 최고의 편의성 및 가치 제공
- 모든 Contractor King 모델에 사용 가능

KING
에어 구동식 스프레이

Graco XL 에어 모터로 설계된 King 스프레이 제품군은 동급의 다른 스프레이보다 뛰어난 내구성과 수명이 이미 입증되었습니다. 3가지 모터 크기로 제공되는 King 에어 구동식 스프레이는 어떤 규모의 작업에서도 가장 까다로운 보호 코팅을 처리할 수 있습니다.

모든 위치에 적합한 스프레이

- 가장 까다로운 작업 현장을 위한 헤비듀티 카트
- 이동성을 위한 경량 카트 옵션, 공장 위치에 안성맞춤
- 고정 배치를 위한 벽 장착형 옵션, 조립 라인에 안성맞춤

공구 보관함 기본 제공

- 카트에 간편하게 장착
- 쉽고 빠르게 사용할 수 있도록 공구, 스프레이 팁 등 매일 사용하는 필수 공구 보관

사이클 및 양을 쉽게 모니터링

- 사이클에서 분사량으로 자동 전환
- 분사량을 온스, 갤런 또는 리터 단위로 쉽게 표시 가능
- 예방적 유지보수 알림을 사용자가 정의한 간격으로 설정 가능

부품 번호: 24X550

액세서리(옵션)

외부 파일럿 라인

- 결빙을 방지하기 위해 에어 라인이 격리되도록 유지

수동 셔틀 리셋 버튼

- 결빙이 되어도 수동 재시작 가능

견고한 에어 컨트롤

- 대용량 필터 레귤레이터
- 극심한 작동 조건을 위한 윤활 장치 옵션

모터	XL10000			XL6500				XL3400	
모델	**XL45-430**	**XL70-290**	**XL80-250**	**XL45-290**	**XL60-220**	**XL70-180**	**XL90-145**	**XL30-220**	**XL40-180**
사이클당 출력	430cc	290cc	250cc	290cc	220cc	180cc	145cc	220cc	180cc
최대 작동 중지 압력	4500psi (310bar)	7250psi (500bar)	7250psi (500bar)	4500psi (310bar)	6000psi (414bar)	7250psi (500bar)	7250psi (500bar)	3150psi (217bar)	3800psi (262bar)
최대 공기 유입 압력	95psi (6.5bar)	100psi (7bar)	88psi (6bar)	100psi (7bar)	100psi (7bar)	100psi (7bar)	80psi (5.5bar)	100psi (7bar)	100psi (7bar)
60 사이클/분에서 출력	6.7gpm (25.4lpm)	4.6gpm (17.4lpm)	4.0gpm (15.2lpm)	4.6gpm (17.4lpm)	3.4gpm (12.9lpm)	2.9gpm (11lpm)	2.3gpm (8.7lpm)	3.4gpm (12.9lpm)	2.9gpm (11lpm)

†Dura® Flo™ 하부 펌프 사용

XTREME 펌프

더욱 개선된 최고의 제품 – MAXLIFE 기술로 끊김 없는 스프레이 가능

현장에서 성능이 입증된 극한 부하(Severe-Duty) 하부 펌프의 Xtreme 제품군은 매번 작업을 위한 신뢰성 및 내구성을 제공합니다.

XTREME

- 넓은 여유 간격으로 압력 강하 최소화 및 성능 개선

XTREME 일체형 필터

- 추가 피팅 또는 부품 없이 인라인 도료 여과. 30, 60 또는 100 메쉬 제공

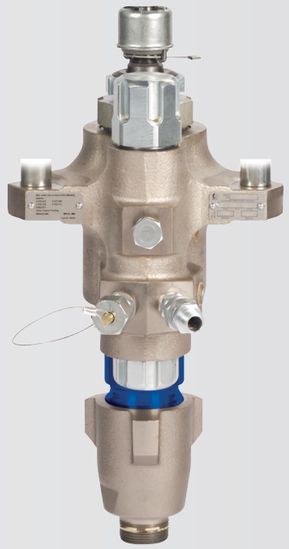

XTREME MAXLIFE

- 독점적인 MaxLife 로드 및 실린더. 6배 더 길어진 재포장 간격

다양한 패킹 재질

패킹은 스프레이 중 최적의 성능을 발휘하는 데 중요한 역할을 합니다. 작업 중인 코팅에 가장 적합한 추가 패킹 재질 키트로 펌프를 맞춤화하세요.

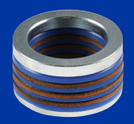

가죽 및 UHMWPE

- 모든 펌프에서 표준 패킹
- 대부분의 코팅/마모 저항에 안성맞춤

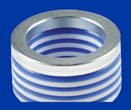

UHMWPE 및 PTFE

- 내마모성 및 내용제성이 모두 필요한 140 °F 미만 분야에 안성맞춤

PTFE

- 높은 열저항성 및 용제 호환성이 필요한 분야에 안성맞춤

KING

XL30 및 XL40 스프레이

Graco의 XL 3400 에어 모터가 장착된 King XL40-180 스프레이는 동급의 다른 모든 스프레이보다 더 뛰어난 성능과 내구성을 발휘하도록 설계되었습니다. 가장 까다로운 보호 코팅 및 마모 억제 도료를 모두 취급할 수 있습니다.

다음을 비롯한 표준 KING 특징 모두 포함:

XL3400 7인치 에어 모터

- XL6500보다 최대 20% 더 낮은 공기 소비량
- 작업 현장에서 이동성 개선을 위해 더 가벼워진 무게

에어리스 또는 에어 어시스트 스프레이*

- 정밀 코팅 마감을 위한 에어 어시스트 에어리스 스프레이 패키지
- 미세 마감 분야를 위해 에어 어시스트 에어리스 스프레이 키트 추가
- 기존 XL25, XI30 또는 XL40 스프레이에 모두 설치 가능

부품 번호: 288527

*16페이지(특수 패키지 페이지)를 참조하세요.

액세서리(옵션)

King XL40-180

K40FH1

KING XL3400 스프레이 패키지

부품 번호	모델	내용물	최대 PSI/최대 GPM
K30FH0	King XL30-220(필터 포함)	카트 장착형(5갤런 흡입 세트 장착)	3150psi(217bar)/3.4gpm(12.9lpm)
K30FW0	King XL30-220(필터 포함)	벽 장착(55갤런 흡입 세트 장착)	3150psi(217bar)/3.4gpm(12.9lpm)
K30FH1	King XL30-220(필터 포함)	카트 장착형(5갤런 흡입 세트 장착), 압력 정격 XTR+ 건, 3/8in x 50ft 호스, 1/4in x 6ft 휩 호스, XHD 519 SwitchTip, 가드 및 피팅	3150psi(217bar)/3.4gpm(12.9lpm)
K40FH0	King XL40-180(필터 포함)	카트 장착형(5갤런 흡입 세트 장착)	3800psi(262bar)/2.9gpm(11lpm)
K40FW0	King XL40-180(필터 포함)	벽 장착(55갤런 흡입 세트 장착)	3800psi(262bar)/2.9gpm(11lpm)
K40FH1	King XL40-180(필터 포함)	카트 장착형(5갤런 흡입 세트 장착), 압력 정격 XTR+ 건, 3/8in x 50ft 호스, 1/4in x 6ft 휩 호스, XHD 519 SwitchTip, 가드 및 피팅	3800psi(262bar)/2.9gpm(11lpm)
K40FW1	King XL40-180(필터 포함)	벽 장착(55갤런 흡입 세트 장착), 압력 정격 XTR+ 건, 3/8in x 50ft 호스, 1/4in x 6ft 휩 호스, XHD 519 SwitchTip, 가드 및 피팅	3800psi(262bar)/2.9gpm(11lpm)

KING

XL45, XL60, XL70 스프레이

Graco XL6500 에어 모터로 설계된 King 스프레이는 보호 코팅 업체를 위한 업계 표준 스프레이입니다.

King XL70-180

K70MH2

XL6500 10인치 에어 모터

- 스프레이 압력 패키지 범위: 4500~7250psi, XL3400 패키지보다 20% 높습니다.
- 스프레이 압력이 같을 때 XL3400 모델보다 유량이 80% 증가합니다.

10갤런 스테인리스강 호퍼

- 신속하게 펌프에 접근할 수 있도록 공구 분리 필요 없음
- 간단한 청소를 위해 각이 지게 디자인된 모서리
- 도료를 보호하고 이물질이 들어가지 않도록 방지하는 뚜껑
- 헤비듀티 및 경량 카트 설계 둘 다에 대해 모든 King 스프레이 모델에 맞음

액세서리(옵션)

호퍼 키트 24X570. 모든 King 스프레이에 간단하게 접합 가능한 액세서리로 제공됩니다.

KING XL6500 스프레이 패키지

부품 번호	모델	내용물	최대 PSI/최대 GPM
K45FH0	King XL45-290(필터 포함)	카트 장착형(5갤런 흡입 세트 장착)	4500psi(310bar)/4.6gpm(17.4lpm)
K45FH1	King XL45-290(필터 포함)	카트 장착형(5갤런 흡입 세트 장착), 압력 정격 XTR+ 건, 3/8in x 50ft 호스, 1/4in x 6ft 휩 호스, XHD 519 SwitchTip, 가드 및 피팅	4500psi(310bar)/4.6gpm(17.4lpm)
K45NH1	King XL45-290(필터 미포함)	카트 장착형(5갤런 흡입 세트 장착), 압력 정격 XTR+ 건, 3/8in x 50ft 호스, 1/4in x 6ft 휩 호스, XHD 519 SwitchTip, 가드 및 피팅	4500psi(310bar)/4.6gpm(17.4lpm)
K60FH0	King XL60-220(필터 포함)	카트 장착형(5갤런 흡입 세트 장착)	6000psi(414bar)/3.4gpm(12.9lpm)
K60FH1	King XL60-220(필터 포함)	카트 장착형(5갤런 흡입 세트 장착), 압력 정격 XTR+ 건, 3/8in x 50ft 호스, 1/4in x 6ft 휩 호스, XHD 519 SwitchTip, 가드 및 피팅	6000psi(414bar)/3.4gpm(12.9lpm)
K60NH1	King XL60-220(필터 미포함)	카트 장착형(5갤런 흡입 세트 장착), 압력 정격 XTR+ 건, 3/8in x 50ft 호스, 1/4in x 6ft 휩 호스, XHD 519 SwitchTip, 가드 및 피팅	6000psi(414bar)/3.4gpm(12.9lpm)
K70FH0	King XL70-180(필터 포함)	카트 장착형(5갤런 흡입 세트 장착)	7250psi(500bar)/2.9gpm(11lpm)
K70FH1	King XL70-180(필터 포함)	카트 장착형(5갤런 흡입 세트 장착), 압력 정격 XTR+ 건, 3/8in x 50ft 호스, 1/4in x 6ft 휩 호스, XHD 519 SwitchTip, 가드 및 피팅	7250psi(500bar)/2.9gpm(11lpm)
K70NH1	King XL70-180(필터 미포함)	카트 장착형(5갤런 흡입 세트 장착), 압력 정격 XTR+ 건, 3/8in x 50ft 호스, 1/4in x 6ft 휩 호스, XHD 519 SwitchTip, 가드 및 피팅	7250psi(500bar)/2.9gpm(11lpm)
K70MH2	King XL70-180(MaxLife 포함)	카트 장착형(5갤런 흡입 세트 장착), 압력 정격 XTR+ 건, 3/8in x 50ft 호스, 1/4in x 6ft 휩 호스, XHD 519 SwitchTip, 가드 및 피팅	7250psi(500bar)/2.9gpm(11lpm)
K45MH2	King XL45-290(MaxLife 포함)	카트 장착형(5갤런 흡입 세트 장착), 압력 정격 XTR+ 건, 3/8in x 50ft 호스, 1/4in x 6ft 휩 호스, XHD 519 SwitchTip, 가드 및 피팅	4500psi(310bar)/4.6gpm(17.4lpm)

KING

XL45, XL70, XL80 스프레이

고출력 스프레이가 필요한 대규모 작업에 적합한 스프레이입니다.
지금까지 크기가 가장 큰 Graco 에어 모터인 Graco XL 10000 에어 모터를 탑재한 King XL10000 스프레이는 여러 스프레이를 함께 사용하는 것과 같은 작업량을 처리합니다.

KING의 특징:

XL10000 13인치 에어 모터

- 동급 최대 에어 모터
- 펌프 듀티 사이클 단축으로 패킹 수명이 늘어남

대규모 작업을 위한 최대 출력 펌프

- XL6500 패키지보다 35% 더 늘어난 유량
- 높은 유체 유량으로 건을 최대 8개까지 지원!
- 최대 430cc까지 펌프 크기 제공. 펌프 수명을 늘리기 위해 사이클 속도 줄임!

4웨이 건 스플리터 액세서리

- 추가 건 및 호스를 지원하기 위해 쉽게 스프레이 변환
- 1/2인치 NPT에 포팅, 모든 King 스프레이 모델에 맞음

부품 번호: 17V587

액세서리(옵션)

King XL70-290
K71FH1

KING XL10000 스프레이 패키지

부품 번호	모델	내용물	최대 PSI/최대 GPM
K47FH1	King XL45-430(필터 포함)	압력 정격 XTR+ 건, 3/8in x 50ft 호스, 1/4in x 6ft 휩 호스, XHD 519 SwitchTip, 가드 및 피팅	4500psi(310bar)/6.7gpm(25.4lpm)
K71FH1	King XL70-290(필터 미포함)	압력 정격 XTR+ 건, 3/8in x 50ft 호스, 1/4in x 6ft 휩 호스, XHD 519 SwitchTip, 가드 및 피팅	7250psi(500bar)/4.6gpm(17.4lpm)
K71NH1	King XL70-290(필터 미포함)	압력 정격 XTR+ 건, 3/8in x 50ft 호스, 1/4in x 6ft 휩 호스, XHD 519 SwitchTip, 가드 및 피팅	7250psi(500bar)/4.6gpm(17.4lpm)
K82FH1	King XL80-250(필터 포함)	압력 정격 XTR+ 건, 3/8in x 50ft 호스, 1/4in x 6ft 휩 호스, XHD 519 SwitchTip, 가드 및 피팅	7250psi(500bar)/4.0gpm(12.9lpm)
K82NH1	King XL80-250(필터 미포함)	압력 정격 XTR+ 건, 3/8in x 50ft 호스, 1/4in x 6ft 휩 호스, XHD 519 SwitchTip, 가드 및 피팅	7250psi(500bar)/4.0gpm(12.9lpm)

추가 모델은 29페이지를 참조하세요.

특수 패키지

Graco의 특별히 제작된 패키지 중에서 용도에 맞는 시스템을 선택해 보세요. 긴 호스와 호퍼가 장착된 헤비 코팅 솔루션이 필요하든 아니면 미세 마감을 위한 에어 어시스트 패키지가 필요하든 상관 없이 Graco는 모든 제품을 갖추고 있습니다. 완전한 맞춤형 솔루션을 필요로 하는 고객을 위해 Graco는 고객이 원하는 정확한 사양으로 구성할 수 있도록 하부 펌프가 없는 단품 에어 모터 장치를 제공합니다.

KING 고밀도 유체 패키지

부품 번호	모델	내용물
XL6500 에어 모터		
26C891	King XL70-180 고밀도 유체 2건 스프레이 패키지	XHF™ 건 2개, 1/2in x 50ft 호스, 3/8in x 6ft 휩 호스, XHD429 스프레이 팁, 10갤런 SST 호퍼
26C349	King XL70-180 고밀도 유체 대형 250 패키지	XHF 건, 3/4in x 200ft 호스, 1/2in x 50ft 호스, 휩 호스, XHD531 스프레이 팁, 10갤런 SST 호퍼
XL10000 에어 모터		
24X593	King XL70-290 고밀도 유체 스프레이 패키지	XHF 건, 3/4in x 50ft 호스, 1/2in x 25ft 휩 호스, XHD429 스프레이 팁, 10갤런 SST 호퍼
24X594	King XL80-250 고밀도 유체 스프레이 패키지	XHF 건, 3/4in x 50ft 호스, 1/2in x 25ft 휩 호스, XHD429 스프레이 팁, 10갤런 SST 호퍼
26C892	King XL70-290 고밀도 유체 2건 스프레이 패키지	XHF 건 2개, 1/2in x 50ft 호스, 3/8in x 6ft 휩 호스, XHD431 스프레이 팁, 10갤런 SST 호퍼
26C350	King XL70-290 고밀도 유체 대형 250 패키지	XHF 건, 3/4in x 200ft 호스, 1/2in x 50ft 호스, 휩 호스, XHD531 스프레이 팁, 10갤런 SST 호퍼

에어 어시스트 에어리스 XL3400 패키지:

부품 번호	모델	내용물
287975	King XL30-220 에어 어시스트 에어리스 스프레이 패키지*	패키지에 미립자화 에어 레귤레이터 포함, 1/4in x 50ft(15m) 스프레이 라인, 1/4in x 50ft 에어 라인, G40 스프레이 건(선택한 LTX_ _ _ 팁 포함)
287976	King XL40-180 에어 어시스트 에어리스 스프레이 패키지*	패키지에 미립자화 에어 레귤레이터 포함, 1/4in x 50ft(15m) 스프레이 라인, 1/4in x 50ft 에어 라인, G40 스프레이 건(선택한 LTX_ _ _ 팁 포함)

KING 카트 패키지(하부 펌프, 윤활 장치 미포함)

부품 번호	모델	내용물
KN3DH0	XL3400(헤비듀티 카트 장착형 단품)*	타이로드, 커플링 키트 및 흡입 호스
KN3DL0	XL3400(경량 카트 장착형 단품)*	타이로드, 커플링 키트 및 흡입 호스
KN6DH0	XL6500(헤비듀티 카트 장착형 단품)*	타이로드, 커플링 키트 및 흡입 호스
KN6DL0	XL6500(경량 카트 장착형 단품)*	타이로드, 커플링 키트 및 흡입 호스

추가 모델은 27~30페이지 주문표를 참조하세요.

KING E 시리즈
전기 구동식 스프레이

Graco King E 시리즈 전기식 에어리스 스프레이는 위험 장소 및 비위험 장소용으로 승인된 세계 최초의 보호 코팅용 전기식 에어리스 스프레이입니다. 전기 모터로 구성되어 대형 에어 컴프레서를 사용할 필요가 없으므로 시간 및 비용을 절약할 수 있습니다.

완벽한 단일 건 스프레이

여러 용도에 맞는 전기 솔루션
- 공기 및 연료 필요 없음
- 120V 또는 240V에서 작동하므로 매우 편리함
- 에어 모터 결빙으로 인한 지연 없음!

작동 시 소음 감소
- 기존 에어 모터에 비해 최대 5배 더 조용함
- 쾌적한 스프레이 작업을 위해 80dba 미만의 낮은 소음

낮은 운영 비용
- 대형 에어 컴프레서를 사용하기 위해 비용 및 수고로움이 들 필요가 없음
- 발전기 또는 육상 전력으로 작동 가능

액세서리(옵션)

10갤런 스테인리스강 호퍼
- 신속하게 펌프에 접근할 수 있도록 공구 분리 필요 없음
- 간단한 청소를 위해 각이 지게 디자인된 모서리
- 도료를 보호하고 이물질이 들어가지 않도록 방지하는 뚜껑
- 헤비듀티 및 경량 카트 설계 둘 다에 대해 모든 King 스프레이 모델에 맞음

호퍼 키트 24X570. 모든 King 스프레이에 간단하게 접합 가능한 액세서리로 제공됩니다.

전기 작동식
- 사용하기 쉬운 컨트롤 - 원하는 패턴 및 스프레이로 조절하기만 하면 됨
- 노브를 돌려 스프레이 압력 변경
- 3년 제한 보증

산업 표준
XTREME 펌프 기술
- 표준 King 스프레이와 동일한 수리 키트 사용
- E50 Haz-Loc 및 E60 - 145cc
- E60 Haz-Loc 및 E70 - 115cc

위험 장소용
모델 273254

비위험 또는 위험 장소용으로 승인됨
- 위험 장소에서 사용할 수 있도록 일부 모델에 적용된 특허 받은 모터 설계
- 해상 또는 기타 변덕스러운 스프레이 환경에서 사용하기에 안성맞춤

고정식 또는 이동식 플랫폼
- 헤비듀티 및 경량 카트 또는 벽 장착 구성에서 사용 가능(30페이지 참조)
- 모든 크기의 재료 용기에 맞는 흡입 세트 또는 공급 펌프

위험 장소용
모델 273249

부품 번호	위험 장소	내용물	최대 PSI/최대 GPM	하부 펌프
273246	E60 헤비듀티 카트, 필터 포함 (패키지)	압력 정격 XTR+ 건, 3/8in x 50ft 호스, 1/4in x 6ft 휩 호스, XHD 519 SwitchTip, 가드 및 피팅	6000psi/0.7gpm	115cc
273252	E50 헤비듀티 카트, 필터 포함 (패키지)	압력 정격 XTR+ 건, 3/8in x 50ft 호스, 1/4in x 6ft 휩 호스, XHD 519 SwitchTip, 가드 및 피팅	5000psi/0.9gpm	145cc
273262	E60 고밀도 유체 패키지 (패키지)	XHF 고유량 스프레이 건, 1/2in x 50ft 압력 정격 호스 및 3/8in x 6ft 휩, 10갤런 스테인리스강 호퍼, XHD419 및 XHD521 SwitchTip, 가드 및 피팅	6000psi/0.7gpm	115cc
부품 번호	**비위험 장소용**	**내용물**	**최대 PSI/최대 GPM**	**하부 펌프**
273752	E60 헤비듀티 카트(필터 포함, 패키지)	압력 정격 XTR+ 건, 3/8in x 50ft 호스, 1/4in x 6ft 휩 호스, XHD 519 SwitchTip, 가드 및 피팅	6000psi/0.9gpm	145cc
273746	E70 헤비듀티 카트(필터 포함, 패키지)	압력 정격 XTR+ 건, 3/8in x 50ft 호스, 1/4in x 6ft 휩 호스, XHD 519 SwitchTip, 가드 및 피팅	7250psi/0.7gpm	115cc
273764	E60 고밀도 유체 패키지 (패키지)	XHF 고유량 스프레이 건, 1/2in x 50ft 압력 정격 호스 및 3/8in x 6ft 휩, 10갤런 스테인리스강 호퍼, XHD419 및 XHD521 SwitchTip, 가드 및 피팅	7250psi/0.9gpm	145cc

추가 모델은 #페이지 주문표를 참조하세요.

어떤 작업을 하든 GRACO는 적합한 건을 제공해 드립니다

전 세계 많은 업체에서 뛰어난 내구성과 신뢰할 수 있는 성능 때문에 Graco 건을 선택합니다. 플레이크 충전식 재료를 사용하거나 얇은 바디 코팅이든 상관 없이 Graco는 모든 작업에 최적의 솔루션을 제공합니다.

모델	최대 작동 압력	건 필터	건 스위블	트리거	유체 통로
XRT5+	5000	포함	통합	2핑거 및 4핑거	표준(핸들 통과)
Silver Plus	5000	미포함	액세서리	2핑거 및 4핑거	대형(팁까지 직접)
Silver Plus HP	7250	미포함	액세서리	2핑거 및 4핑거	대형(팁까지 직접)
XRT7+	7250	포함	통합	4핑거	표준(핸들 통과)
XRT7+ Hi Flo	7250	포함	통합	2핑거 및 4핑거	대형(핸들 통과)
XHF	7250	미포함	액세서리	4핑거	특대형(팁까지 직접)

XTR+

보호 코팅 업체에서 가장 많이 선택하는 Graco의 XTR-5+, XTR-7+ 및 XTR-7+ 고유량 건은 상용 제품 중 수명이 가장 길고 신뢰성이 가장 뛰어난 에어리스 스프레이 건입니다.

다양한 설계

- 2핑거 및 4핑거 트리거로 제공
- XTR5+ 및 XTR7+에는 두 가지 핸들 옵션이 있어 가열된 재료를 취급하는 경우에도 완벽하게 제어하면서 편안하게 작업 가능
- 필터에 쉽게 접근할 수 있도록 건 핸들에서 떨어지는 탈착식 트리거 가드 스윙

EASY OUT™ 건 필터

- 필터 수축을 방지하기 위해 필터 내부가 밖으로 노출됨
- 가장 두꺼운 재료에 최적화된 고점도성 유체 패키지

내장 스위블

- 독점적인 듀얼 시트 스위블 설계로 가압 시 씰링 마찰을 줄여 시장 최고의 스위블 탄생
- 모든 크기의 재료 용기에 맞는 흡입 세트 또는 공급 펌프

건 트리거 및 트리거 잠금

- 엄지손가락으로 작동하는 간단한 안전 잠금 기능으로 가볍고 매끄럽게 트리거 당기기
- 맞춤형 트리거 옵션

XTR5+ 에어리스 스프레이 건, 5000PSI(345BAR, 34.5MPA)

부품 번호	설명
XTR520	1인치 원형 핸들, 4핑거 트리거, 팁 없음
XTR521	1인치 원형 핸들, 4핑거 트리거, 519 플랫 팁
XTR522	절연 처리된 타원 핸들, 4핑거 트리거, 519 XHD RAC
XTR523	절연 처리된 타원 핸들, 2핑거 트리거, 519 XHD RAC
XTR524	1인치 원형 핸들, 4핑거 트리거, 519 XHD RAC
XTR525	1인치 원형 핸들, 2핑거 트리거, 519 XHD RAC

XTR5+
XTR524
특허 기술

XTR7+ 에어리스 스프레이 건, 7250PSI(500BAR, 50MPA)

부품 번호	설명
XTR720	원형 핸들, 4핑거 트리거, 팁 없음
XTR721	원형 핸들, 4핑거 트리거, 519 플랫 팁
XTR722	절연 처리된 타원 핸들, 4핑거 트리거, 519 XHD RAC 팁
XTR723	절연 처리된 타원 핸들, 2핑거 트리거, 519 XHD RAC 팁
XTR724	원형 핸들, 4핑거 트리거, 519 XHD RAC 팁
XTR725	원형 핸들, 2핑거 트리거, 519 XHD RAC 팁

XTR7+
XTR724
특허 기술

XTR7+™ HF 고유량 에어리스 스프레이 건, 7250PSI(500BAR)

부품 번호	설명
XTR710	원형 핸들, 4핑거 트리거, 팁 없음
XTR711	원형 핸들, 4핑거 트리거, 519 플랫 팁
XTR712	절연 처리된 타원 핸들, 4핑거 트리거, 519 XHD RAC 팁
XTR713	절연 처리된 타원 핸들, 2핑거 트리거, 519 XHD RAC 팁
XTR714	원형 핸들, 4핑거 트리거, 519 XHD RAC 팁
XTR715	원형 핸들, 2핑거 트리거, 519 XHD RAC 팁

XTR7+
High Flo
XTR713
특허 기술

XTR+ 건 액세서리, (XTR5+ 및 XTR7+ 둘 다에 적합)

부품 번호	설명	부품 번호	설명
273141	건 수리 키트(개스킷, 니들 및 시트 포함)	287032	필터, 60 메쉬
287449	4핑거 원형 트리거 키트	287033	필터, 100 메쉬
287450	2핑거 트리거 키트	287034	필터, 60 및 100 메쉬 결합
287451	4핑거 타원형 절연 트리거 키트		

SILVER PLUS 및 SILVER PLUS HP™

많은 업체에서 선호하는 Graco의 Silver Plus 건은 뛰어난 내구성, 긴 수명, 우수한 스프레이 성능 및 편안한 디자인으로 유명합니다.

신규!

Silver Plus HP 건
273334
7250psi
특허 기술

재포장 간에 사용 기간 최대 2배 연장

Silver Plus 건
246240
5000psi
특허 기술

가볍고 튼튼한 설계

- 혹독한 작업 환경에도 잘 견디는 내구성이 뛰어난 단조 알루미늄
- 경쟁 제품보다 가벼움
- 청소하기 쉬운 유광 바디

독자적인 니들 설계

- 트리거를 조정할 필요 없이 설정된 상태로 출고되는 니들
- 사용하는 내내 파손 보장
- 뛰어난 성능 및 긴 수명

스테인리스강 유체 튜브

유체가 건 유체 튜브를 통과해 팁까지 직접 흘러 하이 솔리드 코팅, 수지 도료 등과 같은 고밀도 재료를 최대 7250psi*(500bar, 50.0MPa)까지 스프레이할 수 있음

*Silver Plus HP

인체공학적 핸들

- 피로감을 줄여주는 핸들
- 스프레이 중 건 제어 개선

SILVER PLUS 에어리스 스프레이 건 5000PSI(345BAR)

부품 번호	설명
246240	Silver Plus HP 건(2핑거), RAC® X™ 517 팁 및 가드 포함
243283	Silver Plus 건(2핑거), RAC 5 517 팁 및 가드 포함
235460	Silver Plus 건(2핑거), 플랫 팁 및 가드 포함
235461	Silver Plus 건(4핑거), 플랫 팁 및 가드 포함

SILVER PLUS HP 에어리스 스프레이 건 7250PSI(500BAR)

부품 번호	설명
273334	Silver Plus HP 건(2핑거), XHD 419 팁 및 가드 포함
273335	Silver Plus HP 건(4핑거), XHD 419 팁 및 가드 포함
235474	수리 키트(Silver Plus)
20B225	수리 키트 HP(Silver Plus HP)

XHF HIGH-FLO

XHF 건은 두꺼운 코팅 및 섬유질 재료에 이상적입니다. 특대형 유체 통로와 무필터 설계로 유량을 극대화하고 우수한 미립자화를 자랑합니다.

XHF 건
262854

XHF 건
상단 장착
26C793
특허 기술

특대형 유체 경로

- 무필터 설계로 제한 최소화 및 유량 극대화
- 충전식 고점도 재료 사용 시 점착 최소화
- 우수한 미립자화를 위해 압력 강하 감소

작업 현장에서 입증됨

- 에폭시 발포성 코팅 및 섬유 충전식 재료 등 가장 까다로운 고점도성 보호 코팅에 안성맞춤

특허 받은 니들 설계

- 니들이 설정된 상태로 출고되어 조정할 필요 없음
- 뛰어난 성능 및 긴 수명을 위한 헤비듀티 설계

인체공학적 설계

- 핸들이 꼭 맞아 스프레이 중 완벽하게 제어하면서 편안한 작업 가능
- 최적화된 트리거 및 가벼운 설계로 하루 종일 편안하게 스프레이

XHF 에어리스 스프레이 건 7250PSI(500BAR)

부품 번호	설명
262854	XHF 건, XHD 429 팁 포함
26C793	XHF 건, 상단 공급, XHD 429 팁 포함
273260	수리 키트(XHF 건)

자동 에어리스 건

공압식 에어 시그널을 통해 스프레이 어플리케이터를 제어해 로봇 암 및 조립 라인에 이상적임

컴팩트한 디자인

- 모든 고정물 및 로봇암에 쉽게 장착
- 작고 가벼워 낮은 소유 비용으로 생산 속도 개선
- 최대 7250psi(500bar)까지 보호 코팅 재료에 사용하는 데 최적화됨

AL-5 건
26C624

AL-7 건
26C625

자동 에어리스 건

부품 번호	설명
26C624	AL-5 건, 고압 보호 코팅 재료용, 5000psi(350bar)
26C625	AL-7 건, 고압 보호 코팅 재료용, 7250psi(500bar)

자동 에어리스 매니폴드 액세서리

부품 번호	설명
241161	NPT 피팅, 5000psi(350bar)
241162	JIC 피팅, 5000psi(350bar)
26C622	NPT 피팅, 7250psi(500bar)
244930	스트리밍 또는 스프레이를 위한 고유량 주변 온도 조건 매니폴드, 5000psi(350bar)

건 및 호스 키트

부품 번호	설명
26C962	XTR520, (2) XHD519 SwitchTip, 호스 및 휩 호스
26C963	XTR720, (2) XHD519 SwitchTip, 호스 및 휩 호스
273142	XTR520, (1) XHD317 및 (1) XHD319 SwitchTip, 호스 및 휩 호스
273143	XTR720, (1) XHD317 및 (1) XHD319 SwitchTip, 호스 및 휩 호스
19D624	Silver Plus, 50' 호스 번들, 휩 호스, XHD417 SwitchTip
19D625	Silver Plus HP, 50' 호스 번들, 휩 호스, XHD417 SwitchTip
19D646	Silver Plus, 150' 호스 번들, 휩 호스, XHD417 SwitchTip
19D647	Silver Plus HP, 150' 호스 번들, 휩 호스, XHD417 SwitchTip

고압 피팅 키트

부품 번호	설명
25A212	고압 피팅 키트

건 스플리터

부품 번호	설명
17V587	4 건 스프레이 라인 매니폴드(볼 밸브 포함), 독립 세척 기능 미포함
262826	건 스플리터, 2 건, 독립 세척 기능 포함
288729	건 스플리터, 2 건, 5000psi

건 스위블

부품 번호	설명
17G980	1/2in x 3/8in 7250psi 건 스위블
189018	1/4in x 1/4in 7250psi 건 스위블
207948	1/2in x 1/2in 6500psi Z-스위블
223340	1/4in x 1/4in 7250psi Z-스위블

헤비듀티 익스텐션

- 모든 에어리스 스프레이 건 또는 인라인 밸브에 부착
- 튼튼한 경량 알루미늄 폴
- 고압 스프레이에 이상적임

10in(25cm)
헤비듀티 익스텐션
232121

부품 번호	설명
246294	10in(254mm) 건 익스텐션, 7250psi(500bar, 50MPa)
246295	15in(380mm) 건 익스텐션, 7250psi(500bar, 50MPa)
246296	18in(457mm) 건 익스텐션, 7250psi(500bar, 50MPa)

헤비듀티 18" JETROLLER™

- 스프레이 속도와 간단한 롤링 결합
- 9~18" 표준 롤러 커버에 맞음
- 42" 스프레이 막대로 변환 - 롤러 헤드를 분리하기만 하면 됨!
- 7/8in(22mm) 스레드 건 및 피팅과 함께 사용

최적의 편안함을 위해 완전히 조절 가능한 핸들

부품 번호	설명	길이
17U148	헤비듀티 익스텐션(핸들 포함), 7250psi(500bar)	42in(107cm)
25D229	헤비듀티 익스텐션(핸들 포함), 18in JetRoller 7250psi(500bar)	42in(107cm)

180° 스프레이 노즐

부품 번호	설명
246297	180° 스프레이 노즐, 7/8-14 UNC-2B, 7250psi(500bar, 50MPa)

RAC XHD 팁 및 가드

부품 번호	설명
XHDxxx	XHD SwitchTip, 회색(Odd #), 최대 작동 압력: 7250psi(500bar, 50.0MPa)
XHD001	XHD RAC 가드, 최대 작동 압력: 7250psi(500bar, 50.0MPa)
XHD010	씰 및 씰 키트(5팩)

RAC XHD SWITCHTIP(XHDXXX)

		오리피스 크기																					
	IN (MM)	.007	.009	.011	.013	.015	.017	.019	.021	.023	.025	.027	.029	.031	.033	.035	.037	.039	.041	.043	.045	.047	.049
팬너비	2-4 (51-102)	107	109	111	113	115	117	119	121														
	4-6 (102-152)		209	211	213	215	217	219	221		225	227	229	231		235		239					
	6-8 (152-203)	307	309	311	313	315	317	319	321	323	325	327	329	331	333	335	337	339	341	343	345	347	
	8-10 (203-254)		409	411	413	415	417	419	421	423	425	427	429	431	433	435	437	439	441	443	445	447	449
	10-12 (254-305)		509	511	513	515	517	519	521	523	525	527	529	531	533	535	537	539	541	543	545	547	549
	12-14 (305-356)		609	611	613	615	617	619	621	623	625	627	629	631	633	635	637	639	641	643	645	647	649
	14-16 (356-406)			711	713	715	717	719	721	723	725	727	729	731	733	735	737	739	741	743	745	747	749
	16-18 (406-457)				813	815	817	819	821	823	825	827	829	831	833	835	837	839	841	843		847	
	18-20 (457-508)									923		927		931	933	935	937	939					
	유속(GPM)	.05	.09	.12	.18	.24	.31	.38	.47	.57	.67	.77	.90	1.03	1.17	1.31	1.47	1.63	1.8	1.98	2.17	2.37	2.58
	유속(LPM)	.20	.33	.49	.69	.91	1.17	1.47	1.79	2.15	2.54	2.96	3.42	3.90	4.42	4.98	5.56	6.18	6.83	7.51	8.23	8.98	9.76

		오리피스 크기												
	IN (MM)	.051	.053	.055	.057	.059	.061	.063	.065	.067	.069	.071	.075	.081
팬너비	2-4 (51-102)													
	4-6 (102-152)													
	6-8 (152-203)	351		355										
	8-10 (203-254)	451		455		459	461	463	465	467		471	475	481
	10-12 (254-305)	551	553	555	557		561		565	567		571	575	
	12-14 (305-356)	651		655	657	659	661	663	665	667	669	671	675	
	14-16 (356-406)	751	753	755			761			767		771		
	16-18 (406-457)	851		855			861	863		867				
	18-20 (457-508)													
	유속(GPM)	2.79	3.05	3.25	3.49	3.74	4.0	4.26	4.53	4.82	5.11	5.41	6.04	7.04
	유속(LPM)	10.57	11.41	12.29	13.20	14.14	15.12	16.13	17.17	18.24	19.34	20.48	22.85	26.66

XTREME-DUTY 고압 호스

H X X XX X

- 제품 식별자: H = 호스
- 압력 등급: **4:** 4500psi **5:** 5600psi **7:** 7250psi
- 호스 직경: **25:** 1/4in(6.4mm) **38:** 3/8in(9.5mm) **50:** 1/2in(12.7mm)
- 길이: **03:** 3ft(0.9m) **06:** 6 ft(1.8 m) **10:** 10 ft(3.0 m) **50:** 25 ft(7.6 m) **1X:** 100 ft(30.5 m) **1Y:** 150 ft(45.7 m) **1Z:** 200 ft(61 m)

예: H53850은 5600psi, 3/8in, 50ft 호스임

작업에 적합한 호스 선택

부품 번호	설명
작동 압력	4500psi(310bar), 5600psi(386bar) 또는 7250psi(500bar)
온도 등급 (모든 크기)	-40˚~82˚C(-40˚~180˚F)
내화학성	광범위한 용제, 산성 및 염기성 물질에 견디는 호스 커버
내후성	산소, 오존, 직사광선, 일반적인 날씨 상태를 잘 견디는 호스 커버
전기적 특성	전도성 호스

3/4인치 XTREME-DUTY 고압 호스

부품 번호	설명
H77550	3/4in x 50ft(6.4mm x 15m) FBE Xtreme-Duty 고압 호스. 최대 작동 압력: 7250psi(500bar)

엘보 피팅

부품 번호	설명
100840	7500psi(517bar) 1/4 npt(m) x 1/4 npt(f), Street 90
164259	7250psi(500bar) 3/8 npt(m) x 1/4 npt(f), Street 90
155699	7250psi(500bar) 3/8 npt(m) x 3/8 npt(f), Street 90
166999	7250psi(500bar) 1/2 npt(m) x 1/4 npt(f), Street 90
158683	7250psi(500bar) 1/2 npt(m) x 1/2 npt(f), Street 90
15M987	7250psi(500bar) 1/2 npt(m) x 1/2 npt(f), Street 60
166590	7250psi(500bar) 3/4 npt(m) x 3/4 npt(f), Street 90

니플

부품 번호	설명
503086	5000psi(345bar) 1 npt(m) x 1/2 npt(m), 2-1/8" 리듀싱, Hex SST
15R232	6600psi(455bar) 3/4 npt(m) x 1/2 npt(m), 2" 리듀싱, Hex SST
171439	6000psi(455bar) 1 npt(m) x 3/4 npt(m), 2" 리듀싱, Hex SST
166606	7000psi(483bar) 3/4 npt(m) x 3/8 npt(m), 4-1/2" 리듀싱, Hex
166846	7250psi(500bar) 1/4 npt(m) x 1/4 npsm(m), 1-3/16" 리듀싱, Hex SST
164672	7250psi(500bar) 3/8 npt(m) x 1/4 npsm(m), 2-3/4" 리듀싱, Hex
156849	7250psi(500bar) 3/8 npt(m) x 3/8 npt(m), 1-1/2" 리듀싱, Hex
156850	7250psi(500bar) 3/8 npt(m) x 3/8 npt(m), 2-1/2" 리듀싱, Hex
160790	7250psi(500bar) 3/8 npt(m) x 3/8 npt(m), 3-5/8" 리듀싱, Hex
158979	7250psi(500bar) 1/2 npt(m) x 3/8 npt(m), 2-3/4" 리듀싱, Hex
156877	7250psi(500bar) 1/2 npt(m) x 1/2 npt(m), 2-1/2" 리듀싱, Hex
157129	7250psi(500bar) 3/4 npt(m) x 3/8 npt(m), 3-1/4" 리듀싱, Hex
16R883	7250psi(500bar) 3/4 npt(m) x 1/2 npt(m), 2" 리듀싱, Hex SST
17J816	7250psi(500bar) 3/4 npt(m) x 3/4 npt(m), 2-1/2" 리듀싱, Hex SST
160032	7250psi(500bar) 3/4 npt(m) x 3/4 npt(m), 1-7/8" 리듀싱, Hex
175013	7250psi(500bar) 3/4 npt(m) x 3/4 npt(m), 2-1/2" 리듀싱, Hex
162449	7400psi(510bar) 1/2 npt(m) x 1/4 npt(m), 1-5/8" 리듀싱, Hex
159239	7400psi(510bar) 1/2 npt(m) x 3/8 npt(m), 1-5/8" 리듀싱, Hex
158491	7400psi(510bar) 1/2 npt(m) x 1/2 npt(m), 1-5/8" 리듀싱, Hex
162453	7500psi(514bar) 1/4 npt(m) x 1/4 npsm(m), 1-1/5" 리듀싱, Hex
156971	7500psi(514bar) 1/4 npt(m) x 1/4 npt(m), 1-3/8" 리듀싱, Hex
196181	7500psi(514bar) 1/4 npt(m) x 1/4 npsm(m), 1-1/5" 리듀싱, Hex Nickle
164856	8000psi(552bar) 3/8 npt(m) x 1/4 npsm(m), 1-5/8" 리듀싱, Hex
192593	8000psi(552bar) 3/4 npt(m) x 1/2 npsm(m), 2-3/4" 리듀싱, Hex SST

유니온

부품 번호	설명
114339	5000psi(345bar), 1/4 npt(m) x 1/4 npsm(f), SST
156172	5000psi(345bar), 3/4 npt(f) x 3/4 npt(f)
113344	5500psi(380bar), 3/4 npt(f) x 1/2 npt(m)
155653	6000psi(455bar), 1/2 npt(f) x 1/4 npt(f)
207152	7250psi(500bar), 3/8 npt(f) x 3/8 npsm(f)
155864	7250psi(500bar), 1/2 npt(m) x 1/2 npsm(f)
155865	7250psi(500bar), 1/2 npt(f) x 1/2 npsm(f)
156173	7400psi(510bar), 3/8 npt(f) x 3/8 npsm(f)
159153	7500psi(514bar), 3/8 npt(f) x 1/4 npt(f)
157705	7500psi(514bar), 3/8 npsm(f) x 1/4 npt(m)
155665	7500psi(514bar), 3/8 npt(f) x 3/8 npsm(f)
235208	7500psi(514bar), 3/8 npt(f) x 3/8 npsm(f), SST
162505	7500psi(514bar), 1/2 npsm(f) x 3/8 npt(m)
158256	7500psi(514bar), 1/2 npt(m) x 3/8 npsm(f)
155570	10000psi(690bar), 1/4 npt(f) x 1/4 npsm(f)
156823	10000psi(690bar), 1/4 npt(m) x 1/4 npsm(f)

티 피팅

부품 번호	설명
16U937	6000psi(455bar) 1in npt(m), 3/4in npt(f), 3/8in npt(f)
15R875	7250psi(500bar) 1/4in npt(m), 1/4in npt(f), 1/4in npt(f)
15R874	7250psi(500bar) 3/8in npt(m), 3/8in npt(f), 3/8in npt(f)
15R873	7250psi(500bar) 1/2in npt(m), 1/2in npt(f), 1/2in npt(f)
17B815	7250psi(500bar) 3/4in npt(m), 3/4in npt(m), 3/8in npt(f)

리듀싱 부싱

부품 번호	설명
158586	6000psi(455bar) 1 npt(m) x 3/4 npt(f)
159841	7250psi(500bar) 3/8 npt(m) x 1/4 npt(f)
100206	7250psi(500bar) 1/2 npt(m) x 1/4 npt(f)
121433	7250psi(500bar) 1/2 npt(m) x 3/8 npt(f)
16T315	7250psi(500bar) 3/4 npt(m) x 1/2 npt(f)
15R067	7250psi(500bar) 1 npt(m) x 1/2 npt(f)
171439	7250psi(500bar) 1npt(m) x 3/4 npt(f)

커플링

부품 번호	설명
113093	7250psi(500bar) 1/4 npt(f) x 1/4 npt(f)
162024	7250psi(500bar) 3/8 npt(f) x 3/8 npt(f)
158581	7250psi(500bar) 1/2 npt(f) x 1/2 npt(f)

커플링 어댑터

부품 번호	설명
113093	7250psi(500bar) 3/8 npt(m) x 3/8 npt(f). 스태틱 믹서 15E592에 사용
162024	7250psi(500bar) 3/8 npt(f) x 3/8 npsm(m)
158581	7250psi(500bar) 3/8 npt(f) x 1/4 npt(m)

플러그

부품 번호	설명
100721	7250psi(500bar) 1/4 npt, hex, 소켓, 짧음
101754	7250psi(500bar) 3/8 npt, hex, 소켓, 짧음
100361	7250psi(500bar) 1/2 npt, hex, 소켓, 짧음

볼 밸브

부품 번호	설명
102646	5000psi(345bar), 1/4 npt(m) x 1/4 npsm(f), SST
102644	5000psi(345bar), 3/4 npt(f) x 3/4 npt(f)
218901	5500psi(380bar), 3/4 npt(f) x 1/2 npt(m)
239018	6000psi(455bar), 1/2 npt(f) x 1/4 npt(f)
248271	7250psi(500bar), 3/8 npt(f) x 3/8 npsm(f)
214037	7250psi(500bar), 1/2 npt(m) x 1/2 npsm(f)
210657	7250psi(500bar), 1/2 npt(f) x 1/2 npsm(f)
238635	7400psi(510bar), 3/8 npt(f) x 3/8 npsm(f)
210659	7500psi(514bar), 3/8 npt(f) x 1/4 npt(f)
235992	7500psi(514bar), 3/8 npsm(f) x 1/4 npt(m)
210658	7500psi(514bar), 3/8 npt(f) x 3/8 npsm(f)
262739	7500psi(514bar), 3/8 npt(f) x 3/8 npsm(f), SST
262740	7500psi(514bar), 1/2 npsm(f) x 3/8 npt(m)
237303	7500psi(514bar), 1/2 npt(m) x 3/8 npsm(f)
237304	10000psi(690bar), 1/4 npt(f) x 1/4 npsm(f)

XTREME 하부 펌프

L X X X X X

펌프 식별자:
L = 하부 펌프

펌프 크기:
085: 85cc Xtreme
115: 115cc Xtreme
145: 145cc Xtreme
180: 180cc Xtreme
220: 220cc Xtreme
250: 250cc Xtreme
25H: XL10000의 경우 250cc
290: 290cc Xtreme
29H: XL10000의 경우 290cc

펌프 로드/실린더 재질:
C: 크롬
M: 최대 수명*
*145 180 220 및 290cc만

필터, 파열판, 패킹:
1: UHMWPE/가죽, 무필터
2: UHMWPE/가죽, 일체형 필터
3: PTFE 패킹, 무필터
4: PTFE 패킹 일체형 필터
5: UHMWPE/가죽, 일체형 필터(King E-시리즈용 파열판 포함)
6: UHMWPE/가죽, 무필터(King E-시리즈용 파열판 포함)

예:
L180C2 1은 180cc 펌프로, 필터 및 UHMWPE/가죽 패킹과 표준 로드/실린더 기본 제공

ENDURANCE 하부 펌프

Contractor King 스프레이에서 사용됩니다. 아래 표시된 표준 Xtreme 패킹 키트를 사용합니다.

부품 번호	설명
19D951	180cc 70:1 Contractor King 하부 펌프
19D952	220cc 60:1 Contractor King 하부 펌프
19D954	290cc 45:1 Contractor King 하부 펌프

430CC DURA-FLO® 하부 펌프

K47xxx King 스프레이와 함께 사용

부품 번호	설명
24W644	430cc Dura-Flow 하부 펌프 XL45-430 스프레이

펌프 수리 키트

수리 키트

UHMWPE/가죽 패킹. 마모가 심한 환경에 이상적입니다. 이는 King 스프레이에서 표준입니다.

부품 번호	설명
25D232	85cc Xtreme 하부 펌프 수리 키트
25D233	115cc Xtreme 하부 펌프 수리 키트, 시리즈 G 이하
273267	115cc Xtreme 하부 펌프 수리 키트, 시리즈 H 이상
25D234	145cc Xtreme 하부 펌프 수리 키트
25D235	180cc Xtreme 및 Endurance 하부 펌프 수리 키트
25D236	220cc Xtreme 및 Endurance 하부 펌프 수리 키트
25D237	250cc Xtreme 하부 펌프 수리 키트
25D238	290cc Xtreme 및 Endurance 하부 펌프 수리 키트
222848	430cc Dura-Flo 하부 펌프 수리 키트

PTFE 패킹. 온도가 높은 환경에서 내화학성이 뛰어납니다.

부품 번호	설명
25D242	85cc Xtreme 하부 펌프 수리 키트
25D243	115cc Xtreme 하부 펌프 수리 키트, 시리즈 G 이하
273268	115cc Xtreme 하부 펌프 수리 키트, 시리즈 H 이상
25D244	145cc Xtreme 하부 펌프 수리 키트
25D245	180cc Xtreme 및 Endurance 하부 펌프 수리 키트
25D246	220cc Xtreme 및 Endurance 하부 펌프 수리 키트
25D247	250cc Xtreme 하부 펌프 수리 키트
25D248	290cc Xtreme 및 Endurance 하부 펌프 수리 키트
222998	430cc Dura-Flo 하부 펌프 수리 키트

XTREME 패킹 렌치

부품 번호	설명
16F615	Xtreme 하부 펌프 패킹 렌치

UHMWPE/PTFE 패킹. 60°C(140°F) 미만 환경에서 뛰어난 내화학성 및 내구성을 구현합니다.

부품 번호	설명
25D254	85cc Xtreme 하부 펌프 수리 키트
25D255	115cc Xtreme 하부 펌프 수리 키트, 시리즈 G 이하
273269	115cc Xtreme 하부 펌프 수리 키트, 시리즈 H 이상
25D256	145cc Xtreme 하부 펌프 수리 키트
25D257	180cc Xtreme 및 Endurance 하부 펌프 수리 키트
25D258	220cc Xtreme 및 Endurance 하부 펌프 수리 키트
25D259	250cc Xtreme 하부 펌프 수리 키트
25D260	290cc Xtreme 및 Endurance 하부 펌프 수리 키트
222845	430cc Dura-Flo 하부 펌프 수리 키트

세라믹 볼

XTREME 하부 펌프	세라믹 피스톤 볼	세라믹 유입구 볼
115*	111453	119264
145	111453	119264
180	111453	119264
220	118602	131271
290	117321	131271

*115 cc 시리즈 H 이상.

유입구 볼 스프링 키트

볼 이동 거리가 긴 모델에서 전환 속도를 높이는 데 사용합니다. 매뉴얼 406527을 참조하세요. *참고: 모든 XP Xtreme 펌프에는 유입구 스프링이 포함되어 있습니다.*

키트	하부 펌프 모델
245190	크기: 115cc*, 145cc, 180cc
245191	크기: 220cc, 250cc, 290cc

**115 cc 시리즈 H 이상.*

흡입 세트

부품 번호	설명
25D515	King 스프레이용 5갤런(20L) 흡입 세트
20A584	King 스프레이용 55갤런(200L) 흡입 세트
20F044	King 스프레이용 5갤런(20L) 흡입 세트(6' 호스 포함)
24T757	K47xxx 스프레이 Dura-Flo 430cc 5갤런(20L) 흡입 세트
288687	Legacy Xtreme 스프레이용 55갤런(200L) 흡입 세트
245176	Legacy Xtreme 스프레이용 5갤런(20L) 흡입 세트
181072	이중 벽 유입구 스트레이너
238588	Xtreme 하부 펌프용 아연 순환 키트

호퍼 및 공급 펌프*

*55갤런(200L) 드럼용 공급 펌프 키트

부품 번호	설명
24X570	호퍼, 10갤런(38L) SST, King 및 E-King용
25B619	호퍼, 10갤런(38L), SST, 장착 하드웨어, Contractor King용
24Z834	T3 CS 공급 펌프 키트, 에어 레귤레이터 포함
256276	Monark 5:1 공급 펌프 키트, 에어 및 유체 연결부 포함
256255	Monark 5:1 공급 펌프 및 Twistork 교반기 키트, 에어 및 유체 연결부 포함
256433	President 10:1 공급 펌프 키트, 에어 및 유체 연결부 포함
217382	3/4" x 10' 유체 호스, 3/4"(m) 피팅 포함
249024	1" 유입구 "Y" 스트레이너(볼 밸브 포함)
248970	3/4" 유입구 "Y" 스트레이너(볼 밸브 포함)

교반기

부품 번호	설명
256274	Twistork(탄소강) 드럼 길이 교반기 키트(에어 연결부 포함)
235534	Twistork(스테인리스강) 드럼 길이 교반기 키트(에어 연결부 포함)
243340	5갤런 Pail 교반기 키트(뚜껑 포함) 및 장착 하드웨어
25A598	Xtreme Duty 교반기, 단품
25A599	드럼 커버 위 Xtreme Duty 교반기(핸들 포함)
25A600	드럼 커버 위 Xtreme Duty 교반기(리프트 포함)
25A601	드럼 커버 위 Xtreme Duty 교반기(리프트 포함) 및 5:1 Monark
25A602	드럼 커버 위 Xtreme Duty 교반기(리프트 포함) 및 5:1 Monark SST
25A603	드럼 커버 위 Xtreme Duty 교반기(리프트 포함) 및 10:1 President
25A604	드럼 커버 위 Xtreme Duty 교반기(리프트 포함) 및 10:1 President SST
26C729	확장 블레이드 교반기

DATATRAK

부품 번호	설명
24X550	XL 3400/6500/10000 모터용 DataTrak 키트, 열 폭주 솔레노이드 미포함
24X552	XL 3400/6500/10000 모터용 DataTrak 키트, 열 폭주 솔레노이드 포함

THROAT SEAL LIQUID(TSL)

부품 번호	설명
206994	Throat Seal Liquid, 8온스 병
206995	Throat Seal Liquid, 1쿼터 병
206996	Throat Seal Liquid, 1갤런 병

에어 레귤레이터

부품 번호	설명
19D968	Contractor King용 에어 레귤레이터(필터 포함)
19D955	Contractor King용 에어 레귤레이터(필터 및 윤활 장치 포함)
244841	King 카트 모델용 에어 윤활 장치 키트
288527	King 스프레이용 에어 어시스트 에어리스 레귤레이터 키트
116635	에어 필터 요소
202659	에어 모터 윤활 장치 오일

유체 필터

부품 번호	설명
16V583	외부 페인트 배출구 필터 키트
19D955	일체형 및 외부 필터용 폴리 필터 지지대
244841	일체형 및 외부 필터용 탄소강 필터 지지대
224458	30 메쉬 필터 요소 - 2팩
224459	60 메쉬 필터 요소 - 2팩
224468	100 메쉬 필터 요소 - 2팩
16G819	Xtreme 필터 캡 렌치

히터

부품 번호	설명
245848	Viscon HP 위험 장소 120VAC, 2300W, 19.2A
245862	Viscon HP 위험 장소 200VAC, 4000W, 20.0A
245863	Viscon HP 위험 장소 240VAC, 4000W, 16.7A
246254	Viscon HP 위험 장소 400VAC, 4000W, 10.5A
245864	Viscon HP 위험 장소 480VAC, 4000W, 8.3A
245867	Viscon HP 비위험 장소 120VAC, 2300W, 19.2A
245868	Viscon HP 비위험 장소 200VAC, 4000W, 20.0A
245869	Viscon HP 비위험 장소 240VAC, 4000W, 16.7A
246276	Viscon HP 비위험 장소 400VAC, 4000W, 10.5A
245870	Viscon HP 비위험 장소 480VAC, 4000W, 8.3A
24W248	Viscon HF 위험 장소 240VAC, 5400W, 22.5A
26C476	Viscon HF 위험 장소 480VAC, 5400W, 11.3A
24P016	Viscon HF 비위험 장소 240VAC, 5400W, 22.5A
26C475	Viscon HF 비위험 장소 480VAC, 5400W, 11.3A

히터 장착 키트

부품 번호	설명
17V573	King 및 E-King용 히터 장착 키트
18F785	Contractor King용 히터 장착 키트

위험 장소 전원 케이블

부품 번호	설명
24Z267	케이블 어셈블리, 8m 선 1개*
24Z268	케이블 어셈블리, 15m 선 1개*
24Z269	케이블 어셈블리, 30m 선 1개*
24Z271	케이블 어셈블리, 8m 선 2개*
24Z272	케이블 어셈블리, 15m 선 2개*
24Z273	케이블 어셈블리, 30m 선 2개*
121171	비위험 장소 전용 케이블 인서트, 케이블 없음

더 자세한 내용 보러 가기 GRACO.COM/ACCESSORIES



		CONTRACTOR KING 45:1	CONTRACTOR KING 60:1	CONTRACTOR KING 70:1
모델	부품 번호	279005 Contractor King 45:1 (단품) 279006 Contractor King 45:1 (패키지) 279007 Contractor King 45:1 (big 150)	279010 Contractor King 60:1 (단품) 279011Contractor King 60:1 (패키지) 279012 Contractor King 60:1 (big 150)	279013 Contractor King 70:1 (단품) 279014 Contractor King 70:1 (패키지) 279022 Contractor King 70:1 (big 150)
기술 사양	에어 모터	XL 6500cc	XL 6500cc	XL 6500cc
	펌프 변위	290cc	220cc	180cc
	펌프 유형	Endurance	Endurance	Endurance
	패킹	UHMWPE/가죽	UHMWPE/가죽	UHMWPE/가죽
	최대 입력 공기 압력 라인	100psi(7bar)	100psi(7bar)	100psi(7bar)
	최대 작동 압력	4500psi(310bar)	6000psi(414bar)	7250psi(500bar)
	60 사이클/분에서 최대 유속	4.6gpm(17.4lpm)	3.4gpm(12.9lpm)	2.9gpm(11lpm)
	컴프레서	사용자 공급 에어 컴프레서가 필요합니다. 100psi에서 1gpm 스프레이 시 최소 컴프레서 등급은 50dfm	사용자 공급 에어 컴프레서가 필요합니다. 100psi에서 1gpm 스프레이 시 최소 컴프레서 등급은 60dfm	사용자 공급 에어 컴프레서가 필요합니다. 100psi에서 1gpm 스프레이 시 최소 컴프레서 등급은 70dfm
	무게	145lbs	140lbs	135lbs
패키지 내용물	건	Silver Plus	Silver Plus HP	Silver Plus HP
	팁	XHD519	XHD519	XHD519
	호스	Xtreme Duty 4500psi 3/8in 호스, 1/4in 휩	Xtreme Duty 7250psi 3/8in 호스, 1/4in 휩	Xtreme Duty 7250psi 3/8in 호스, 1/4in 휩
매뉴얼	스프레이 매뉴얼	3A9121	3A9121	3A9121
	스프레이 재료	프라이머, 폴리우레탄 탑 코팅, 아연 코팅, 유리 충전 에폭시	하이 솔리드, 수지도료, 에폭시, 콜타르, 실리콘	하이 솔리드, 수지도료, 에폭시, 콜타르, 실리콘

KING 스프레이 사양

		KING XL30-220	KING XL40-180
모델	부품 번호	K30FH0 XL30 헤비듀티 카트 (단품) K30FW0 XL30 벽 장착 (단품) K30FH1 XL30 헤비듀티 카트 (패키지) K30FW1 XL30 벽 장착 (패키지)	K40FH0 XL40 헤비듀티 카트 (단품) K40FW0 XL40 벽 장착 (단품) K40FH1 XL40 헤비듀티 카트 (패키지) K40FW1 XL40 벽 장착 (패키지)
기술 사양	에어 모터	XL 3400cc	XL 3400cc
	펌프 변위	220cc	180cc
	펌프 유형	Xtreme	Xtreme
	패킹	UHMWPE/가죽	UHMWPE/가죽
	최대 입력 공기 압력	100psi(7bar)	100psi(7bar)
	최대 작동 압력	3150psi(217bar)	3800psi(262bar)
	60 사이클/분에서 최대 유속	3.4gpm(12.9lpm)	2.9gpm(11lpm)
	컴프레서	사용자 공급 에어 컴프레서가 필요합니다. 100psi에서 1gpm 스프레이 시 최소 컴프레서 등급은 40dfm	사용자 공급 에어 컴프레서가 필요합니다. 100psi에서 1gpm 스프레이 시 최소 컴프레서 등급은 45dfm
패키지 내용물	건	XTR5+	XTR5+
	팁	XHD519	XHD519
	호스	Xtreme Duty 4500psi 3/8in 호스, 1/4in 휩	Xtreme Duty 4500psi 3/8in 호스, 1/4in 휩
매뉴얼	스프레이 매뉴얼	3A5422	3A5422
	스프레이 재료	프라이머, 폴리우레탄 탑 코팅, 아연 코팅, 유리 충전 에폭시	프라이머, 폴리우레탄 탑 코팅, 아연 코팅, 유리 충전 에폭시

에어 어시스트 에어리스 XL3400 패키지:

부품 번호	모델	내용물
287975	King XL30-220 에어 어시스트 에어리스 스프레이 패키지*	패키지에 미립자화 에어 레귤레이터 포함, 1/4in x 50ft(15m) 스프레이 라인, 1/4in x 50ft 에어라인, G40 스프레이 건(선택한 LTX_ _ _ 팁 포함)
287976	King XL40-180 에어 어시스트 에어리스 스프레이 패키지*	패키지에 미립자화 에어 레귤레이터 포함, 1/4in x 50ft(15m) 스프레이 라인, 1/4in x 50ft 에어라인, G40 스프레이 건(선택한 LTX_ _ _ 팁 포함)

		KING XL45-290	KING XL60-220	KING XL70-180	KING XL90-145
모델	부품 번호	K45FH0 XL45 헤비듀티 카트 (단품) K45NH0 XL45 헤비듀티 카트, 필터 미포함(단품) K45FL0 XL45 경량 카트 (단품) K45FW0 XL45 벽 장착 (단품) K45FH1 XL45 헤비듀티 카트 (패키지) K45NH1 XL45 헤비듀티 카트, 필터 미포함(패키지) K45FW1 XL45 벽 장착 (패키지) K45MH2 XL45 헤비듀티 카트 Max Life (패키지)	K60FH0 XL60 헤비듀티 카트 (단품) K60NH0 XL60 헤비듀티 카트. 필터 미포함(단품) K60FL0 XL60 경량 카트 (단품) K60FW0 XL60 벽 장착 (단품) K60FH1 XL60 헤비듀티 카트 (패키지) K60NH1 XL60 헤비듀티 카트, 필터 미포함(패키지) K60FL1 XL60 경량 카트, (패키지) K60FW1 XL60 벽 장착 (패키지)	K70FH0 XL70 헤비듀티 카트 (단품) K70NH0 XL70 헤비듀티 카트, 필터 미포함(단품) K70FL0 XL70 경량 카트 (단품) K70FW0 XL70 벽 장착 (단품) K70FH1 XL70 헤비듀티 카트 (패키지) K70NH1 XL70 헤비듀티 카트, 필터 미포함(패키지) K70FL1 XL70 경량 카트 (패키지) K70FW1 XL70 벽 장착 (패키지) K70MH2 XL70 헤비듀티 카트 Max Life (패키지)	K90FH0 XL90 헤비듀티 카트 (단품) K90FH1 XL90 헤비듀티 카트 (패키지)
기술 사양	에어 모터	XL 6500cc	XL 6500cc	XL 6500cc	XL 6500cc
	펌프 변위	290cc	220cc	180cc	145cc
	펌프 유형	Xtreme	Xtreme	Xtreme	Xtreme
	패킹	UHMWPE/가죽	UHMWPE/가죽	UHMWPE/가죽	UHMWPE/가죽
	최대 입력 공기 압력 라인	100psi(7bar)	100psi(7bar)	100psi(7bar)	80psi(5.5bar)
	최대 작동 압력	4500psi(310bar)	6000psi(414bar)	7250psi(500bar)	7250psi(500bar)
	60 사이클/분에서 최대 유속	4.6gpm(17.4lpm)	3.4gpm(12.9lpm)	2.9gpm(11lpm)	2.3gpm(8.7lpm)
	컴프레서	사용자 공급 에어 컴프레서가 필요합니다. 100psi에서 1gpm 스프레이 시 최소 컴프레서 등급은 50cfm	사용자 공급 에어 컴프레서가 필요합니다. 100psi에서 1gpm 스프레이 시 최소 컴프레서 등급은 60cfm	사용자 공급 에어 컴프레서가 필요합니다. 100psi에서 1gpm 스프레이 시 최소 컴프레서 등급은 70cfm	사용자 공급 에어 컴프레서가 필요합니다. 80psi에서 1gpm 스프레이 시 최소 컴프레서 등급은 75cfm
패키지 내용물	건	XTR5+	XTR7+	XTR7+	XTR7+
	팁	XHD519	XHD519	XHD519	XHD519
	호스	Xtreme Duty 4500psi 3/8in 호스, 1/4in 휩	Xtreme Duty 7250psi 3/8in 호스, 1/4in 휩	Xtreme Duty 7250psi 3/8in 호스, 1/4in 휩	Xtreme Duty 7250psi 3/8in 호스, 1/4in 휩
매뉴얼	스프레이 매뉴얼	3A5422	3A5422	3A5422	3A5422
	스프레이 재료	프라이머, 폴리우레탄 탑 코팅, 아연 코팅, 얇은 코팅	프라이머, 폴리우레탄 탑 코팅, 유리 충전 에폭시	하이 솔리드, 수지도료, 에폭시, 콜타르	하이 솔리드, 수지도료, 에폭시, 콜타르

KING 고밀도 유체 패키지

부품 번호	모델	내용물
26C891	King XL70-180 고밀도 유체 2건 스프레이 패키지	XHF™ 건, 1/2in x 50ft 호스, 3/8in x 6ft 휩 호스, XHD429 스프레이 팁, 10갤런 SST 호퍼
26C349	King XL70-180 고밀도 유체 대형 250 패키지	XHF 건, 3/4in x 200ft 호스, 1/2in x 50ft 호스, 휩 호스, XHD531 스프레이 팁, 10갤런 SST 호퍼

		KING XL45-430	KING XL70-290	KING XL80-250
모델	부품 번호	K47FH0 XL45 헤비듀티 카트 (단품) K47FH1 XL45 헤비듀티 카트 (패키지)	K71FH0 XL70 헤비듀티 카트 (단품) K71NH0 XL70 헤비듀티 카트, 필터 미포함(단품) K71FH1 XL70 헤비듀티 카트 (패키지) K71NH1 XL70 헤비듀티 카트, 필터 미포함(패키지)	K82FH0 XL80 헤비듀티 카트 (단품) K82FH1 XL80 헤비듀티 카트 (패키지)
기술 사양	에어 모터	XL 10000cc	XL 10000cc	XL 10000cc
	펌프 변위	430cc	290cc	250cc
	펌프 유형	Dura Flo	Xtreme	Xtreme
	패킹	UHMWPE/가죽	HMWPE/가죽	UHMWPE/가죽
	최대 입력 공기 압력 라인	100psi(7bar)	100psi(7bar)	90psi(7bar)
	최대 작동 압력	4500psi(310bar)	7250psi(500bar)	7250psi(500bar)
	60 사이클/분에서 최대 유속	6.7gpm(25.4lpm)	4.6gpm(17.4lpm)	4.0gpm(15.2lpm)
	컴프레서	사용자 공급 에어 컴프레서가 필요합니다. 100psi에서 1gpm 스프레이 시 최소 컴프레서 등급은 50dfm	사용자 공급 에어 컴프레서가 필요합니다. 100psi에서 1gpm 스프레이 시 최소 컴프레서 등급은 75cfm	사용자 공급 에어 컴프레서가 필요합니다. 90psi에서 1gpm 스프레이 시 최소 컴프레서 등급은 75cfm
패키지 내용물	건	XTR5+	XTR7+	XTR7+
	팁	XHD519	XHD519	XHD519
	호스	Xtreme Duty 4500psi 3/8in 호스, 1/4in 휩	Xtreme Duty 7250psi 3/8in 호스, 1/4in 휩	Xtreme Duty 7250psi 3/8in 호스, 1/4in 휩
매뉴얼	스프레이 매뉴얼	334645	334645	334645
	스프레이 재료	프라이머, 폴리우레탄 탑 코팅, 아연 코팅, 유리 충전 에폭시	하이 솔리드, 수지도료, 에폭시, 콜타르, 실리콘	하이 솔리드, 수지도료, 에폭시, 콜타르, 실리콘

KING 고밀도 유체 패키지

부품 번호	모델	내용물
24X593	King XL70-290 고밀도 유체 스프레이 패키지	XHF 건, 3/4in x 50ft 호스, 1/2in x 25ft 휩 호스, XHD429 스프레이 팁, 10갤런 SST 호퍼
24X594	King XL80-250 고밀도 유체 스프레이 패키지	XHF 건, 3/4in x 50ft 호스, 1/2in x 25ft 휩 호스, XHD429 스프레이 팁, 10갤런 SST 호퍼
26C892	King XL70-290 고밀도 유체 2건 스프레이 패키지	XHF 건 2개, 1/2in x 50ft 호스, 3/8in x 6ft 휩 호스, XHD431 스프레이 팁, 10갤런 SST 호퍼
26C350	King XL70-290 고밀도 유체 대형 250 패키지	XHF 건, 3/4in x 200ft 호스, 1/2in x 50ft 호스, 휩 호스, XHD531 스프레이 팁, 10갤런 SST 호퍼

		위험 장소: ATEX, IECEX, FM-US, FM-CA		비위험 장소:	
		E50	E60	E60	E70
모델	부품 번호	273252 E50 헤비듀티 카트 (패키지) 273253 E50 헤비듀티 카트 (단품) 273254 E50 경량 카트 (패키지) 273255 E50 경량 카트 (단품) 273256 E50 벽 장착 (패키지) 273257 E50 벽 장착 (단품)	273246 E60 헤비듀티 카트 (패키지) 273247 E60 헤비듀티 카트 (단품) 273248 E60 경량 카트 (패키지) 273249 E60 경량 카트 (단품) 273250 E60 벽 장착 (패키지) 273251 E60 벽 장착 (단품)	273752 E60 헤비듀티 카트 (패키지) 273753 E60 헤비듀티 카트 (단품) 273754 E60 경량 카트 (패키지) 273755 E60 경량 카트 (단품) 273756 E60 벽 장착 (패키지) 273757 E60 벽 장착 (단품)	273746 E70 헤비듀티 카트 (패키지) 273747 E70 헤비듀티 카트 (단품) 273748 E70 경량 카트 (패키지) 273749 E70 경량 카트 (단품) 273750 E70 벽 장착 (패키지) 273751 E70 벽 장착 (단품)
		*패키지 내용물: 5갤런 흡입 세트, XTR+ 스프레이 건, 50in x 3/8ft 호스, 6ft x 1/4in 휩 호스		*패키지 내용물: 5갤런 흡입 세트, XTR+ 스프레이 건, 50in x 3/8ft 호스, 6ft x 1/4in 휩 호스	
기술 사양	펌프 변위	145cc	115cc	145cc	115cc
	펌프 유형	Xtreme	Xtreme	Xtreme	Xtreme
	패킹	UHMWPE/가죽	UHMWPE/가죽	UHMWPE/가죽	UHMWPE/가죽
	최대 작동 중지 압력	4500psi(310bar, 31.0MPa)	6000psi(415bar, 41.5MPar)	6000psi(415bar, 41.5MPar)	7250psi(500bar, 50.0MPar)
	최대 팁 크기	0.021in(0.53mm)	0.023in(0.58mm)	0.023in(0.58mm)	0.023in(0.58mm)
	가압 시 유속	4000psi(276bar, 27.6MPa)에서 0.6gpm(2.3lpm)	5000psi(350bar, 35.0MPa)에서 0.7gpm(2.7lpm)	4000psi(276bar, 27.6MPa)에서 0.6gpm(2.3lpm)	5000psi(350bar, 35.0MPa)에서 0.7gpm(2.7lpm)
	입력 전원	단상 50/60Hz: - 100~120V(25A) 또는 200~240V(15A)		단상 50/60Hz: - 100~120V(30A) 또는 200~240V(20A)	
	작동 온도 범위	-5°C~50°C(23°F~120°F)		-5°C~50°C(23°F~120°F)	
	음압	<80dB(A)		<80dB(A)	

E-KING 고밀도 유체 패키지

부품 번호	모델	내용물
273262	E60 위험 장소 패키지	XHF 건, 1/2in x 50ft 호스, 3/8in x 6ft 휩 호스, 10갤런 SST 호퍼
273264	E50 위험 장소 패키지	XHF 건, 1/2in x 50ft 호스, 3/8in x 6ft 휩 호스, 10갤런 SST 호퍼
273762	E70 비위험 장소 패키지	XHF 건, 1/2in x 50ft 호스, 3/8in x 6ft 휩 호스, 10갤런 SST 호퍼
273764	E60 비위험 장소 패키지	XHF 건, 1/2in x 50ft 호스, 3/8in x 6ft 휩 호스, 10갤런 SST 호퍼

미국 제조
60년 이상

GRACO 품질의 토대

Graco에서 제조는 진정한 의미의 제조입니다. 저희는 자체 제조 시설에서 매일 제품을 제조합니다. 엄선된 금속 및 원자재가 공장에 도착하면 절단, 기계가공, 분쇄 등의 과정을 거쳐 스프레이의 개별 부품으로 재탄생합니다.

어디에도 Graco처럼 많은 수의 개별 부품 제조 공정을 전체적으로 통제할 수 있는 스프레이 장비 제조업체는 없습니다. 다른 업체에서 많은 수의 부품을 타사에 아웃소싱하고 심지어 하위 어셈블리까지 아웃소싱할 때 Graco는 이 모든 작업을 자체 시설에서 직접 처리하기 위해 노력했습니다. 덕분에 Graco는 성능과 수명 두 가지 측면 모두에서 가장 뛰어난 품질과 일관성을 보장할 수 있습니다.

graco.com/madeintheusa에서 자세히 알아보세요

설계

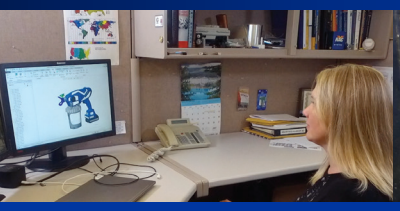

제조

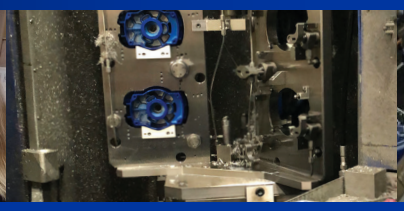

조립

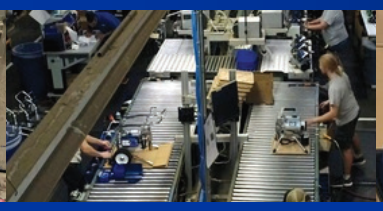

지원

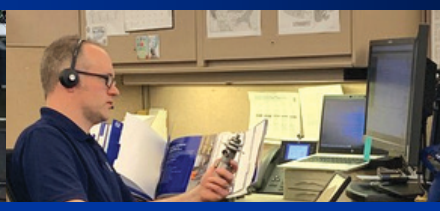

정품 GRACO 부품에 대해 자세히 알아보려면 스캔하세요.

정품 Graco 부품

GRACO 소개

PROVEN QUALITY. LEADING TECHNOLOGY.

1926년에 설립된 Graco는 세계적인 유체 처리 시스템 및 부품 생산업체입니다. Graco 제품은 차량 윤활, 상업 및 산업 장치에 사용되는 다양한 액체 및 점성 물질을 이송, 계량, 제어, 디스펜스 및 도포합니다.

회사의 성공은 기술적 우위, 세계 수준의 제조와 비교할 수 없는 고객 서비스에 대한 확고한 약속을 근거로 하고 있습니다. Graco는 검증된 대리점과 긴밀하게 협조하여 다양한 액체 처리 솔루션에서 품질 기준을 설정하는 시스템, 제품 및 기술을 제공합니다. Graco는 시공업계를 위한 동력 적용 기기와 함께 분무 마감 처리, 보호 코팅, 페인트 순환, 윤활과 씰란트 및 접착제 디스펜스를 위한 기기를 제공합니다. Graco의 유체 취급 기술에 대한 집중적인 투자는 다양한 세계 시장의 요구에 대응하여 계속해서 혁신적인 해결책을 제시해 드릴 것입니다.

GRACO 사업장

주소
P.O. Box 1441
Minneapolis, MN 55440-1441
전화: +612-623-6000
팩스: +612-623-6777

미주

미네소타
전 세계 본사
Graco Inc.
88-11th Avenue N.E.
Minneapolis, MN 55413

유럽

벨기에
유럽 본사
Graco N.V.
Industrieterrein-Oude Bunders
Slakweidestraat 31
3630 Maasmechelen,
Belgium
전화: +32 89 770 700
팩스: +32 89 770 777

아시아 태평양

호주
Graco Australia Pty Ltd.
Suite 17, 2 Enterprise Drive
Bundoora, Victoria 3083
호주
전화: +61 3 9468 8500
팩스: +61 3 9468 8599

중국(AP 본사)
Graco Fluid Equipment(Shanghai)
Co., Ltd
Building 7, NO. 1 - 2, Wenshui
Road 299
Jing'an District, Shanghai
200436, P.R.China
전화: +86 512 6260 5711
팩스: +86 21 6495 0077

인도
Graco India Pvt Ltd
Plot No 295, Udyog Vihar Phase-IV
Gurugram - 122015(Haryana)
인도
전화: +91 124 661 0200
팩스: +91 124 661 0201

일본
Graco K.K.
1-27-12 Hayabuchi
Tsuzuki-ku
Yokohama City, Japan 2240025
전화: +81 45 593 7300
팩스: +81 45 593 7301

대한민국
Graco Korea Inc.
대한민국 경기도 화성시
삼성 1로 1길 38
우편번호 18449
전화: +82 31 8015 0961
팩스: +82 31 613 9801

영업/유통/서비스

제품 정보가 필요하거나 데모를 요청하려면 지금 연락하십시오.
중국/동남아시아: + 86 512 62605711
인도: +91 124 6610200
호주 및 뉴질랜드: +61 3 9468 8500
또는, www.graco.com을 방문하십시오

모든 GRACO 제품은 A+ 고객 서비스와 함께 제공됩니다.
3년 보증 기간*
스트리퍼 전체의 재료 및 제작상 결함에 대한 보증.